

# Organigramm Betriebsstruktur

Gültigkeit/Verteiler:

X													
Alle	GF	Med.	MSD	PD	PT	Phy	Ergo	VwE	Kü	Se	HT	Fa	Re

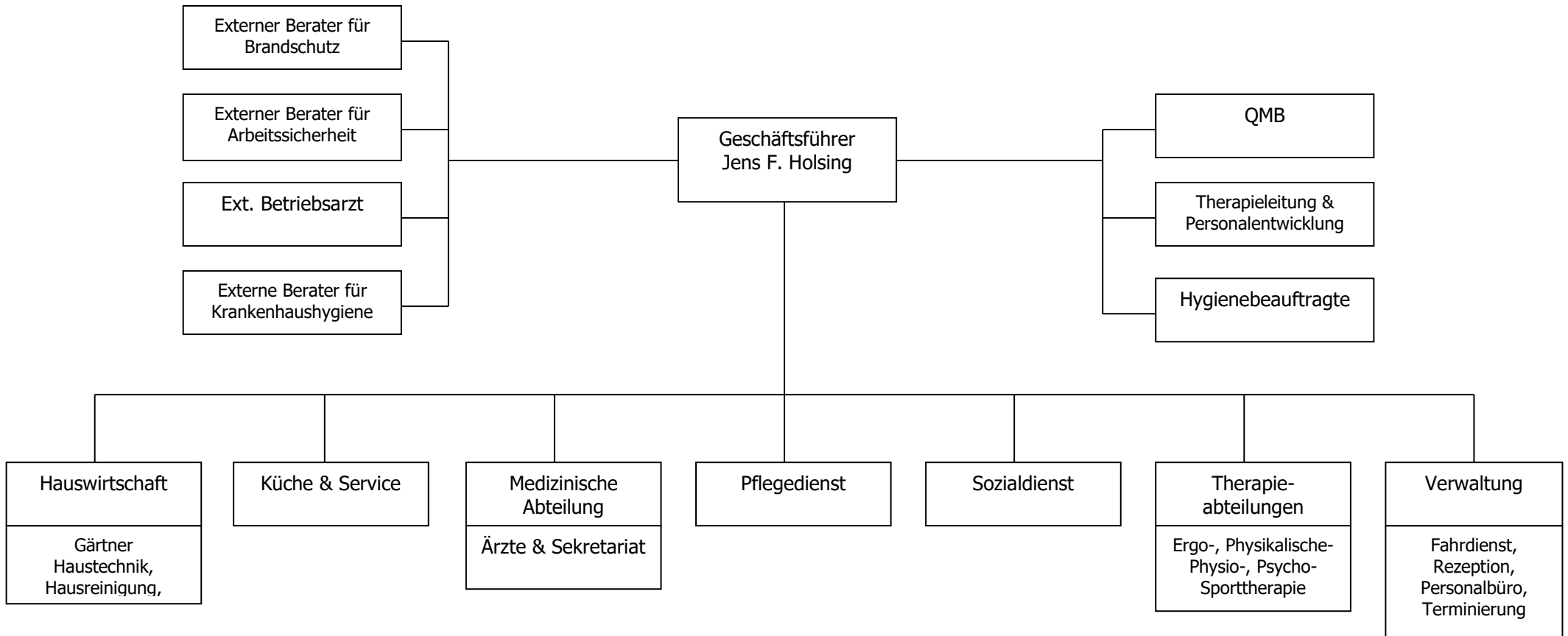

X													
Alle	GF	Med.	MSD	PD	PT	Phy	Ergo	VwE	Kü	Se	HT	Fa	Re

**Informationen externen Unternehmen zur Umsetzung gesetzlicher Auflagen zum 1.11.2023:**

1. Brandschutz: Fa. EBB Hebel OHG, Rödinghausen
2. Arbeitssicherheit: SCL ServiceCenter Lübbecke Franz Pfeifer, Lübbecke
3. Betriebsarzt: Dr. med. Rainer Hafer, Stemwede
4. Krankenhaushygiene: Dr. med. Peter Witte, Dr. med. Corinna Woelke; Fa. hycom GmbH & Co. KG, Hr. Christoph Obeloer